

山口県獣医師会会報

Monthly Report of the Yamaguchi
Veterinary Medical Association

第 760 号 令和 6 年 9 月

目次

○第60回(2024年度)山口県獣医学会開催報告(常務理事)	1
○令和6年度山口市畜産共進会和牛共進会開催される(山口支部 藤原宣義支部長)	3
○新たな山口県獣医師会館の取得について(常務理事)	4
○リレー随筆(山口支部 松清裕樹先生)	5
○山大支部より(山口大学支部 上林聡之先生)	6
○新入会員紹介	
・山口支部 工藤彩夏先生	7
・山口支部 春名宏昭先生	7
・豊浦支部 山田春花先生	8
○事務局だより	8
○動物愛護キャンペーンポスター	9
○マナーアップ強化期間事業ポスター	11
○国民年金基金紹介ポスター	12

第60回(2024年度)山口県獣医学会の開催について

常務理事 酒井 理

8月25日(日)、山口市防長苑において、山口県獣医学会が開催されました。発表に先立ち、学会長の田中尚秋会長から、学会運営への謝辞と平素からの本会の事業推進への協力について感謝の言葉がありました。

午前中、産業動物分野11題、獣医公衆衛生分野5題、午後小動物分野22題、計38題の様々なテーマの研究発表があり、積極的な討論が交わされました。

発表者・共同研究者・指導教官の皆様の平素からの研鑽に敬意を表します。

産業動物部門では、県家畜保健衛生所や農業共済組合、山口大学の関係者から、牛や馬の症例や鶏の感染症等について、**獣医公衆衛生部門**では、山口大学や県健康福祉センターの関係者から、レジオネラやハリネズミアデノウイルスについての研究や、食品衛生、動物愛護管理についての調査、**小動物部門**では、山口大学や動物病院関係者から、腫瘍、整形外科、神経ブロック、放射線治療、歯科等、犬や猫

についての症例や調査報告がありました。

県学会発表の様子(動画)を、本会ホームページの「会員専用コーナー」に掲載していますので、業務の参考にしてください。

各分野の発表終了後に開催された学会運営小委員会において、10月19日(土)～20日(日)に島根県松江市で開催される令和6年度獣医学術中国地区学会で発表していただく演題が選考されました。委員から「持ち時間を超える発表があり、よく練習して学会に臨んで欲しい」との意見がありました。

学会の企画から当日の審査までご尽力いただいた学会運営委員の皆様、当日の進行をお願いした座長の先生方、学会運営に協力いただいた山口大学共同獣医学部の学生の皆様に感謝申し上げます。

第60回(2024年度)山口県獣医学会発表演題

区分	会員	学生等	計
産業動物	9	2	11
小動物	11	11	22
獣医公衆衛生	4	1	5



発表される重本志乃先生（長北支部）



発表される鹿島貴朗先生（山口支部）



発表される伊藤晴倫先生（山口大学支部）



発表される根本有希先生（山口大学支部）



質問される新田直正先生（防府支部）



座長の下田宙先生と山口大学共同獣医学部学生



会場の様子

令和6年度山口市畜産共進会和牛共進会開催される

山口支部長 藤原宣義

令和6年8月22日山口中央家畜市場において表記の共進会が盛大に開催されました。今までは阿東徳佐の旧徳佐家畜市場での開催でしたが、今年は初めて山口市嘉川の山口中央家畜市場での開催でした。

若牛1区3頭、同2区3頭、同3区6頭、繁殖雌牛産肉能力区4組の延べ20頭の出品があり、山口農林水産事務所畜産部の稲吉洋裕畜産振興課長を審査員長に4名の審査員で慎重審査がされました。

その結果1区は阿東出雲の青木洋二さんの「あさがお」号に、2区は徳地の賀屋浩憲さんの「りおん」号に、3区は阿東嘉年の橘一貴さんの「こたけ」号を1席に、阿東嘉年の山根武夫さんの「いわみやひめ」号を2席に、繁殖雌牛産肉能力区は二島の（農）杵崎の里の「かつふく」号と「さとのふくひめ」号の組を1席に、徳佐の（有）三宅牧場の「かめ」号と「かめふく」号の組を2席にそれぞれ

優等賞に選ばれ、最後に優等賞の中から3区の阿東嘉年の橘一貴さんの「こたけ」号がグランドチャンピオンに選定されました。

また、出席者の有志による家畜審査競技も行われ、山口農高の生徒も含め多数の参加者により、3頭の出品牛の中軀、資質、尻及び総体についての審査競技があり正解者上位の3名に賞品が授与されました。

褒章授与式では優等賞に対して賞状とトロフィーが授与され、各団体から賞状や選賞状と副賞が授与されました。当会からはグランドチャンピオンの3区の阿東嘉年の橘一貴さんの「こたけ」号に、山口県獣医師会会長の選賞状と副賞を、山口支部長が代わりに授与しました。

なお、この共進会の様子はNHKの昼と夕方の地方ニュースで放映されましたので見られた方もあるかと思います。



グランドチャンピオンの「こたけ」号

新たな山口県獣医師会館の取得について

常務理事 酒 井 理

新たな山口県獣医師会館の取得について、現在の状況について報告します。

令和6年度本会定時総会において、これまでの検討状況、新会館の構造・設備、取得予算、スケジュール等について説明し、本年7月、現獣医師会館の解体工事に着手しました。

解体工事終了後に実施した建築予定地の地盤調査において、軟弱層が確認され、液状化の影響が大きいと判定されました。

このため、8月24日に開催された第9回山口県獣医師会館検討会議において状況を報告し、工事業者から提案された「柱状改良工法」による地盤改良工事を実施することになりました。

なお、検討会議に先立ち、中領八幡宮宮司さんをお招きして、工事関係者と検討会議委員により地鎮祭を行い、工事の無事を祈願しました。

新会館の取得は、当初計画どおりに進捗しており、令和7年2月頃に工事完了・引き渡しとなる予定です。



解体前の現獣医師会館



解体工事の様子



解体後の建築予定地



地鎮祭の様子



中領八幡宮宮司さんと

リレー随筆

海と山と

休日、秋吉台に向かう。山口市を眼下に見ながら勾配のある国道435号を北へ登っていくと西鳳凰山トンネルに至り、そこを抜けると美東町綾木の風景を、今度は標高を下げながら田園風景を西へ向かう。初夏の晴れ間にこの時期特有の緑色に囲まれた山々が見える。しばらくしてその山々の間から秋吉台が見えてくる。

かつて有料道路だった県道242号、通称秋吉台カルストロードに入り、料金所跡を通り長者ヶ原駐車場で一息入れると東の長者ヶ峰、西の北山、冠山とそこから延びる稜線を眺める。

自然公園として身近に感じる秋吉台自然公園には、馬にひかれての遊覧、少年自然の家でのキャンプファイアー、帰り水をオリエンテーリングで走り回ったことなどの思い出がある。いずれも子供の時でまだ自分が何者なのか、いや、何者かわからなくてもどういった形で社会に参加するのか。宿題や課題など目の前のことで精一杯でわからなかったというよりは考える必要のなかった幸せな時期だったのかもしれない。だが現在今もって、それらの疑問が解決したとは思えないのだが…

秋吉台を下り県道24号から国道191号三隅バイパスに入り日本海側に抜け、その先で昼食をと思いながら休日の時間は去ってゆく。海に近くたどり着いたお店で新鮮な海の幸をいただきながら、なぜか頭の中では夏に登る山のことを考えていた。

登山では基本すべて自分のことは自分でしなければならない。ただ歩いて帰るだけなのに、道迷いだとかケガとか病気とかあまり考えたくないけど、視界にはなくても頭では考えておかねばならない。そういえば今朝見たニュースで登山中の事故を伝えていた。情報網の発達により富士山の弾丸登山をはじめとして耳目に触れることが多くなったのが気になる（無茶をする人は前からいたが…）。保険に加入し地図を読み込んで見通しを立て、準備は慎重に。目的地に着いた後はやはり道迷いとケガに気を付けつつ下山し、風呂でひと汗流して終わりを迎える。あれ、これ仕事と根本は同じ？病気の伴侶動物に相対し、可能性を慎重に絞り込んで治療を施す。小動物

山口支部 松 清 裕 樹
(まつきよ動物病院)

診療を通じて世のため人のために役立っていると思いたい。おっと、今日は「休みの日」。

山陰道国道491号を通して依山温泉に立ち寄ることにする。

湯船につかりながら、今回の登山の後に入る温泉はどんな気持ちで入っているだろうか、と考える。たぶん、いやきっと達成感と疲労感の中だとは思いたい。いろいろ折衝を何カ月も前からしておいて撤退（目的を達せず下山すること）で帰りたくはない。しかしニュースになるのもまずい。クマも怖い。残念ながら体力の衰えを確実性で補うしかない。登山当日体調管理を万全にして登山口に立つことだけを考え、また明日から診察がんばろう。自分が何者であろうかなどという重すぎる疑問は視界の隅に置き、出来ることをできる限り手を打って前へ進もう。（後日苦労しながら無事に登山を終えることができました。写真は標高2,141mのトムラウシ山）

次回はお世話になっている西京の森どうぶつ病院の脇本雄樹先生にお願いします。



山口大学支部より

山口大学支部 上 林 聡 之

(山口大学共同獣医学部)

今年も自分で書くことになってしまいました。私の個人的な現状を書いても対して面白くもありませんので、また業務連絡のような投稿になってしまうことをお許してください。

1つ目は「山口大学獣医学科創立80周年記念事業」についてです。どこを開始とするかにもよりますが、山口高等獣医学校を獣医学科の設立とした場合、2024年をもって山口大学獣医学科の創立80周年を迎えることとなります。山口市（旧小郡町）の獣医師会館の近くに記念碑があることをご存じの方も多いかと存じます。山口大学では創立80周年を記念した事業を開催することとしました。詳細は、<https://www.yamaguchi-u.ac.jp/vet/80th/>よりご覧いただき、ご支援・ご助力を賜りますようお願い申し上げます。私も山口大学卒業生の一人として、微力ながらお手伝いをさせていただいております。10月26日には式典、祝賀会が開催されますので、山口大学卒業生の方にお会いできることを楽しみにしております。

2つ目はセミナー関連です。山口大学動物医療センターでは、年に2回ほど「総合臨床セミナー」と題うって、学内または学外の講師による伴侶動物臨床のセミナーを開催しています。いつもご参加いただいている先生方にはこの場を借りてお礼を申し上げます。さて、COVID-19以降はオンラインのセミナーやオンデマンドで視聴可能な学会が増加し、有名な先生方の講習を聞く機会が増えたことと思います。その中で、総合臨床セミナーでは一時的に対面とオンラインのハイブリッドにしたこともありますが、基本的には対面でのセミナーを重視しています。そこで実際に会場に行くことのメリットを活かしたセミナーとしたいと関係者一同で頭を悩ませております。第19回のセミナーでは、ウェットラボとして「局所麻酔プラクティス」を実施し、ご盛況をいただきました。このような体験型のセミナーが今後の活路なのかなと個人的には考えております。前置きが長くなりましたが、9月8日(日)には第21回総

合臨床セミナー、「心エコー検査をブラッシュアップ」が開催されます。心エコーのウェットラボは締め切っていますが、セミナーの聴講は申込不要ですので、是非お越しください。今回新たな試みとして、ウェットラボと講義型セミナーの2パターンで開催します。その他、ウェットラボのご希望やセミナーに関するご要望等ございましたら、是非ご意見いただけますと大変助かります。もちろん、対応ができない場合もあるのですが……。

山口大学ではこれからも、各支部の皆様と協力して地域に貢献できればと考えております。今後ともよろしく願いいたします。と、もう完全にただの業務連絡でした。来年はちゃんと寄稿をしてくれる先生に変わると思いますので許してください。



山口大学獣医学科創立80周年記念事業リーフレットより

新入会員紹介

はじめまして



はじめまして。この度山口県獣医師会に入会させていただきました、工藤彩夏と申します。今年の4月から山口県職員として、山口農林水産事務所中部家畜保健衛生所で勤務しています。担当は小家畜と動物薬事です。覚えることが多く大変ですが、早く業務に慣れて県民の方々をサポートしていきたいと考えています。

出身は山口県宇部市で、大学は山口大学に在籍しておりました。大学では寄生虫研究室に所属しておりました。研究室では主にコウモリに寄生する吸虫についての研究をしていました。私は小さいころから生き物が好きで、よく野外の昆虫や爬虫類、両生類を飼育してきました。山口県はとても自然豊かで、それらに触れる機会に多く恵まれたと感じます。その経験から将来は生き物に関わる仕事がしたいと考え、獣医師になりました。

最近熱中していることはポケモンgoでゲーム内の

山口支部 工藤 彩 夏

(山口農林水産事務所畜産部)

イベントがあれば公園や町中を歩きながらポケモンを捕獲しています。時間を忘れてやってしまい、1日20キロ以上歩くこともしばしばあります。また読書も好きで、休日は市立図書館に行き、気になる本を探しています。好きなジャンルはホラー小説で、井上雅彦氏監修の「異形コレクション」というシリーズ小説がとても好きです。短編小説で読みやすく、有名ホラー作家さんの書下ろしもあるのでお勧めしたいです。本には自分と異なる価値観や新しい見方が詰まっており、読むたびに新たな発見があるように感じます。

獣医師として仕事をする中でも日々新しい知見を得ることは多いように思います。その都度考え方をアップデートしていくことが求められますが、日々精進していきたいと考えます。獣医師会の皆様、至らない点も多いとは思いますが、これからよろしくお願いたします。

はじめまして



はじめまして、この度山口県獣医師会に入会いたしました春名 宏昭です。

本年4月より山口農林水産事務所畜産部（中部家畜保健衛生所）に配属され牛の担当をしています。

出身大学は麻布大学です。麻布大学では公衆衛生学第1研究室に所属しており、主に食品や土壌・大気中の遺伝毒性についての研究を主に行っていました。その後大学卒業し大動物臨床獣医師として北海道共済組合で勤務していました。家畜保健衛生所では勝手の違う業務が多いですが、いまだ未熟ながら前職での経験を生かして早く一人前になれるようにと日々励んでおります。

山口支部 春 名 宏 昭

(山口農林水産事務所畜産部)

出身は山口県ですが、中学以降は県外生活が長く本格的に山口に住むのは十数年ぶりとなります。仕事で農家さんの場所を説明された際など土地勘がないため地名に戸惑うことも多く山口についても仕事と同様に慣れていかなければならないと感じています。

余談ですが、趣味はドライブや登山、甘いものを食べる事です。強行軍で車中泊をしながら北海道一周をしていました。現在は愛猫2匹との生活となったため家を長期で開けることができなくなったので新たな趣味を開拓するためいろいろ参加しています。

お会いすることがあればどうぞよろしくお願いたします。

はじめまして



はじめまして。この度山口県獣医師会に入会させていただきました山田と申します。今年度の4月より、新規採用で山口県職員として西部家畜保健衛生所に勤務しています。

出身大学は山口大学です。獣医病理学研究室に所属し、病理診断の補助を行っていました。研究室では普段から目にする動物以外にも、動物園で見えるような動物やエキゾチックアニマルなど、さまざまな動物と関わることができ、とても興味深い経験となりました。また、種によって組織の作りが細かく異なっており、それを観察することも楽しく、大きな学びとなりました。

豊浦支部 山田春花

(下関農林事務所畜産部)

私は出身が福岡の北九州で、山口県内には行ったことのない場所がまだまだたくさんあります。これから色々な場所へ出かけて、少しずつ開拓していきたいと思っています。特に自然散策や、おいしいお店をめぐるのが好きなので、県内のおすすめのスポットがありましたらぜひ教えていただけますと嬉しいです。

4月から山口県職員として働き、まだまだ分からないことが多いですが、これから新しい知識や経験を重ね、公務員として家畜伝染病の予防、蔓延防止に貢献したいと考えています。迷惑をおかけすると思いますが、ご指導ご鞭撻のほどよろしくお願いたします。

お知らせ

今後の主な行事(予定)

- 9月4日 ・中国地区産業動物臨床講習会(広島市)
- 9月6日 ・長門大津畜産共進会(油谷旧人丸家畜市場)
- 9月20日 ・全国獣医師会会長会議(東京都)
- 9月21日 ・動物感謝デー(東京都)
- 9月26日 ・第57回動物供養祭(周南市徳山動物園)
- 10月2日 ・山口大学共同獣医学部慰霊祭(山口大学)

事務局だより

- 8月1日 ・第2回学会運営委員会(小郡地域交流センター)
- 8月9日 ・中国地区獣医師会連合会臨時総会(松江市)
- 8月20日 ・会報編集委員会(仮事務所)
- 8月21日 ・阿武萩和牛共進会(萩市むつみ肉用牛集出荷施設)
- 8月22日 ・山口市畜産共進会和牛共進会(山口中央家畜市場)
- 8月24日 ・第9回山口県獣医師会館検討会議(小郡ふれあいセンター)
- 8月25日 ・山口県獣医学会(防長苑)
- 8月27日 ・美祢畜産共進会(美祢家畜管理所)
- 8月28日 ・下関市畜産共進会(旧滝部家畜市場)
- 8月28日 ・山口県動物由来感染症情報関連体制整備検討会(県庁)
- 22日 事業推進会議

次回編集委員会 9月24日(火) 13:30~

山口県獣医師会会報 第760号 令和6年9月10日(毎月1回発行)

発行所 (公社)山口県獣医師会(〒754-0002 山口県山口市小郡下郷1080-3)

電話 (083) 972-1174 FAX (083) 972-1554

e-mail:yama-vet@abeam.ocn.ne.jp

http://www.yamaguchi-vet.or.jp

編集責任者 豊川 剛

発行責任者 田中 尚秋

印刷 コロニー印刷

人と動物がなかよく、快適に暮らしていくために

入場無料

動物愛護 キャンペーン

令和6年

日時 **9/17(火)~21(土)**
9:00~17:00 (21日は15:00終了)

会場

山口県動物愛護センター
山口市陶10943-12 ※裏面に地図あり



9/21(土) 限定イベント開催♪

かき氷
販売あり
(売り切れ
次第終了)

13:00~14:00 **要申込**
動物愛護センターの
獣医さん体験 ※詳しくはチラシ裏面
をご覧ください
あこがれの獣医さんになっちゃおう!



9:30~10:30
散歩のお悩み
解決レッスン **要申込**



引っ張られる、動かないなど散歩で
お悩みの飼い主さん必見!
ワンちゃんの個性に合わせて、プロ
の訓練士さんが分かりやすくアドバ
イスします ※詳しくはチラシ裏面をご覧ください

10:30~11:30
愛犬のつけ方講座・
個別相談会

愛犬の「困った」を解決!参加
者の方からの個別相談も受
け付けます

当日参加OK

まもるちゃん あいちゃん



14:00~14:30
動物ビンゴ大会

13:00~ 先着100名様
にカードを配布します

9:00~14:00
こどもの広場

シャボン玉や竹とんぼ、
わなげゲームで遊ぼう!



11:30~11:50 まもるちゃん、あいちゃんと
13:30~13:50 写真を撮ろう

動物愛護センターのマスコットキャラクター「まもるちゃん」と
「あいちゃん」が会場内に登場して、記念撮影をします!

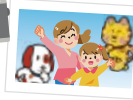

14:45~15:00
ファイナルイベント

・もちまき・お菓子まき

期間中開催イベント♪

譲渡犬・猫 写真展

~幸せに暮らしています~

動物愛護センターから譲渡された
犬・猫の1年後の姿を飼い主さんから
のメッセージを添えてご紹介します

犬猫 なぞときラリー

クイズを解いて犬猫博士になろう!
参加者にはもちろん
「まもるちゃん、あいちゃん」
グッズをプレゼント♪



手作り体験
コーナー

●猫のおもちゃ ●迷子札 など

モデル犬お散歩体験

犬のお散歩を
体験してみよう **要申込**

※9/21(土)は行いません
※詳しくはチラシ裏面をご覧ください



●事前に申し込みされた犬以外の動物は、持ち込み禁止です。●雨天等の場合は、内容の一部を変更する場合があります。

お問合せ先

山口県動物愛護センター

☎083(973)8315

開館時間 9:00~17:00 (但し、土・日曜日・祝日及び年末年始を除く)

■主催/山口県 ■後援/(公社)山口県獣医師会

山口市陶10943-12

山口県動物愛護センター |

検索

散歩のお悩み 解決レッスン

●募集人数

県内にお住まいの飼主さんと
愛犬10組

《愛犬の参加条件》

- ・ 狂犬病予防法に基づく登録及び狂犬病予防注射を接種済みであること
- ・ 主要な混合ワクチンを接種済みであること
- ・ 生後1年以上の犬については、不妊去勢手術済みであること

●参加無料

応募多数の場合は、抽選になります

●締切

令和6年9月6日(金) 17:00

●申込方法

ウェブサイトの
申込フォームから



動物愛護センターの 獣医さん体験

●募集人数

5人(先着順)

●参加資格

小学4~6年生

※体験はお子様のみです。保護者の方は会場内で待機していただきます

●体験内容

子猫等の健康診断(体重測定、聴診等)、
マイクロチップ読み取りなど

●締切

令和6年9月13日(金) 17:00



●申込方法

ウェブサイトの
申込フォームから



モデル犬 お散歩体験

●募集人数

1日3組

※小学生以下は保護者同伴

●体験できる時間

17日~20日

9:30~12:00、13:00~15:30
うちの30分

●体験内容

- ・ 犬とのふれあい、散歩体験
- ・ しつけ体験



●締切

希望日の前日17:00まで

※予約状況によってはお断りすることがあります

●申込方法

ウェブサイトの
申込フォームから



電話でのお問合せ先 **山口県動物愛護センター** ☎083-973-8315 (平日 9:00~17:00)

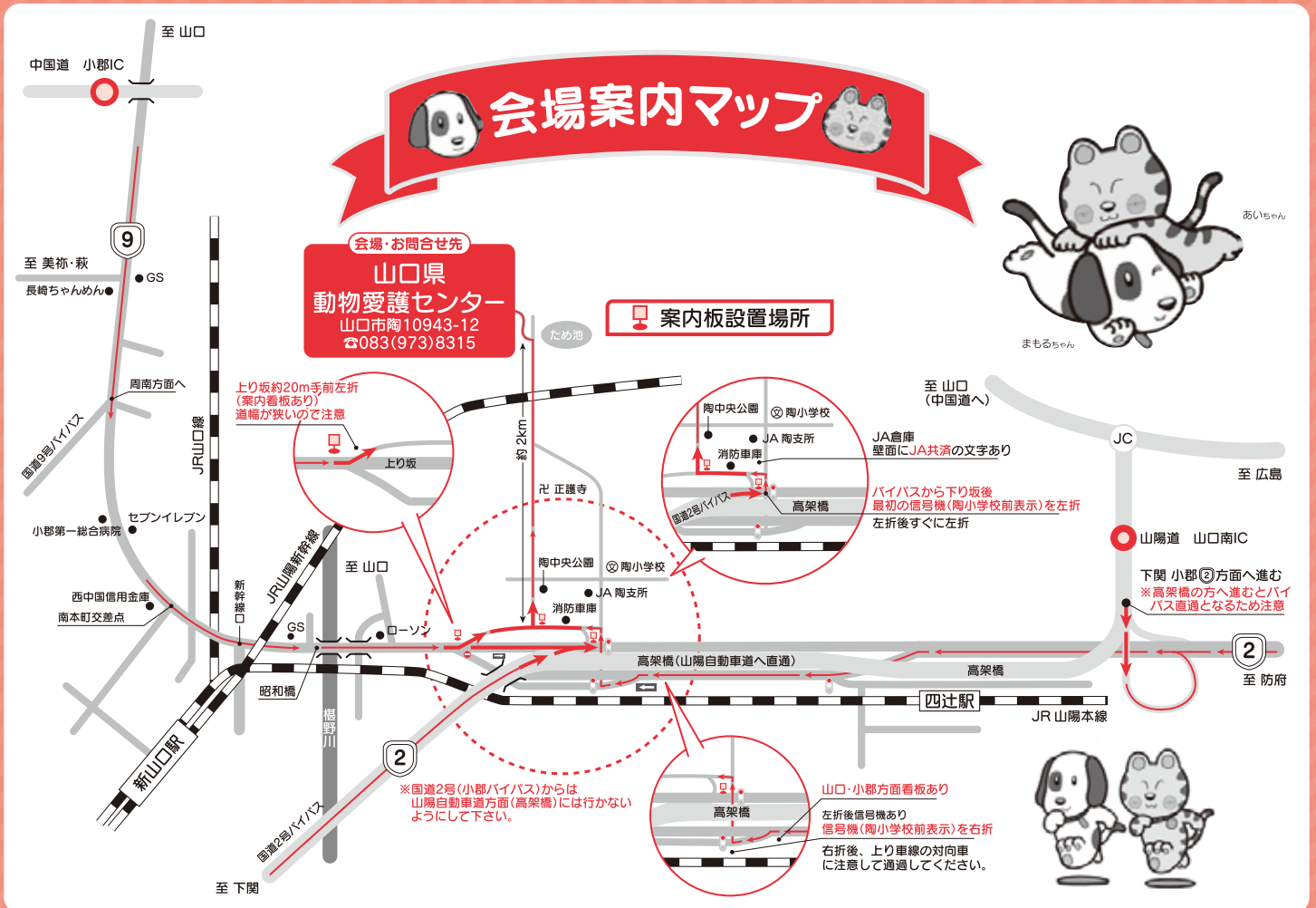

猫は室内で飼いましょう

猫にとって、屋外は感染症や交通事故、猫同士のケンカ等、危険がいっぱいです。

快適な環境を整え、飼い主がよいコミュニケーションをとることで、猫は室内飼育で幸せに暮らせます。



毎年9月、10月は
「動物の飼い方マナーアップ強化期間」です。

山口県・市町・(公社)山口県獣医師会・(公社)山口県動物保護管理協会

山口県獣医師会会員の皆様

老後対策は万全ですか？



国民年金基金

5つのメリット

- 掛金は**全額所得控除**
- **終身年金**が基本
- 年金額が確定、掛金も一定
- 万が一のときは家族に一時金(B型を除く)
- 自由なプラン設計

【掛金上限を利用した場合の例】

40歳男性 課税所得500万円
1口目A型、2口目以降A型13口にご加入のケース

終身年金

年金月額 **8万円** が生涯受け取れる！

人生100年
時代に備える！

受取額と支
払額との差

$1,862万円 - 1,630万円 = \text{約}232万円$
(年金受取総額*1) (掛金支払総額*2)

約232万円
のプラス

所得税・住
民税の軽減

$\text{約}81.5万円 \times 30.42\% \times 20年 = \text{約}495万円$
(掛金支払年額) (税率*3)

約495万円の
税額軽減

- *1 受取月額8万円×12か月×19.4年(65歳男性の平均余命、令和4年)=1,862万円
- *2 月67,920円(1口目A型12,735円+2口目以降A型13口55,185円)×12か月×20年=1,630万円
- *3 令和6年4月1日現在
- *4 上記は一例(概算計算)です。加入時の年齢と性別で支払額、受取額が決まります

まずは、資料請求を！ 裏面記入の上、電子メールまたはFAXで

- 国民年金基金は、国民年金（基礎年金）に上乗せして受給できる公的な年金制度です。
- ①20歳以上60歳未満の国民年金第1号被保険者②60歳以上65歳未満または海外居住の国民年金に任意加入している方が対象です。(国民年金保険料を納付されている方)
- 山口県獣医師会会員以外の方もご加入いただけます。是非ご紹介ください。



公益社団法人 山口県獣医師会

全国国民年金基金

2024.06